# 下関商業高等学校

## 令和６年度入学生　学校案内

# 歴　史

創　立：明治１７年（1884年）

今年で１３９周年

卒業生は、３万人を超える

# めざす学校像

## 就職も進学も強い
## 元気下商

～未来に富める人づくり～

# 進　路

## 就職も進学も強い！

- 就職内定率１００％（１１年連続）
- 国公立大学２１名合格（R4年度）

（指定校推薦・全商協会特別推薦等による
有名私立大学進学も可能）

# 令和４年度卒業生の就職先

【男子】
㈱長府製作所　西日本旅客鉄道㈱　THK㈱山口工場　㈱エディオン　㈱山口合同ガス
マルハニチロ㈱下関工場　㈱ショウエイ　MHI保険サービス㈱下関支店　下関海陸運送㈱
国立大学法人山口大学職員

【女子】
㈱山口フィナンシャルグループ　㈱エディオン　㈱ラリーペットクリニック　長州産業㈱
UBE㈱　㈱長府製作所　山口県農業協同組合　丸一ステンレス鋼管㈱　下関商業開発㈱
㈱中冷　JRCS㈱　日本通運㈱下関支店　マルハニチロ㈱下関工場　西中国信用金庫
日本郵便㈱中国支社　下関海陸運送㈱　長府工産㈱　㈱村田実商店
山口県済生会下関総合病院　西日本ニチモウ㈱　㈱下関船舶艤装　下関三井化学㈱
㈱瀬戸﨑鐵工所　GMOリサーチ㈱下関オフィス　㈱エヌ・アール
生活協同組合コープやまぐち　新光電業㈱　裁判所事務官　自衛隊一般曹候補生

# 令和４年度卒業生の進学先

【大学】
山口大学　北九州市立大学　下関市立大学　九州栄養福祉大学　九州共立大学　九州国際大学
九州産業大学　西南女学院大学　創価大学　高崎商科大学　東亜大学　日本文理大学
梅光学院大学　広島修道大学　福岡大学　龍谷大学

【短期大学】
下関短期大学　福岡こども短期大学　東筑紫短期大学　西南女学院大学短期大学部
九州女子短期大学

【専門学校】
山口県立萩看護学校　下関看護リハビリテーション学校　小倉リハビリテーション学院
よしみず病院附属看護学院　美萩野臨床医学専門学校　美萩野保健衛生学院　福岡医療専門学校
九州医療スポーツ専門学校　麻生公務員専門学校　大原情報IT簿記公務員専門学校
KCS北九州情報専門学校　専門学校コンピュータ教育学院　福岡美容専門学校
福岡ウェディング＆ブライダル専門学校　福岡ビューティーアート専門学校
専門学校九州ビジュアルアーツ　大原医療福祉製菓専門学校　麻生情報ビジネス専門学校
関西看護専門学校　福岡スクールオブミュージック＆ダンス専門学校

# 資格取得

- 全国商業高等学校協会主催検定

（簿記・財務諸表分析・財務会計・管理会計・情報処理・ビジネス計算・ビジネス文書・ビジネスコミュニケーション・英語・商業経済）

- 日本商業会議所主催検定（簿記・販売士）
- 情報処理技術者検定

（基本情報技術者・ＩＴパスポート）

- 実務技能検定協会主催検定（秘書）

# 資格取得

高度資格取得（国家資格等）

- 公認会計士（短答式）
- 税理士試験（科目合格）
- 日商簿記１級
- 応用情報技術者試験

# 令和５年度入学生募集定員

- 商業科　　１３０名
- 情報処理科　　３０名

合計　１６０名

※　推薦入学…定員の４０％

※　「くくり募集」の実施

# 「くくり募集」とは？

## 入学時

学科を決めず「商業に関する学科」として一括募集

## 入学後

１年生の時に商業の基礎を共通に学んだうえで、自分の将来の進路と興味・関心、適性等を考えて、２年生に進級する前に学科・コースを決定

# 「コース制」とは？

１　年　生…共通履修

２年進級時…「学科」及び「コース」を選択

| 学科 | 商業科（130名） | | | | 情報処理科（30名） | |
|---|---|---|---|---|---|---|
| コース | 会計 | 経営 | 地域連携 | 情報 | 情報 | 会計 |

自分の将来の進路と興味・関心、適性等を考えて選択

# 商業科

## ビジネスのゼネラリストを育成

ビジネスや情報に関して実践的・実務的に幅広く学習

＜１年＞　学科を決めず、全員が共通履修
＜２・３年＞

| コース | 会計 | 経営 | 地域連携 | 情報 |
|---|---|---|---|---|
| クラス | 仁組 | 義組 | 礼組 | 智組 |
| | 会 経 地 情 | 会 経 地 情 | 会 経 地 情 | 会 経 地 情 |

※４コース混合の４クラス編成

# 商業科　※１年次は「商業に関する学科」として共通履修

| | 普通科目 | | | | | | | | 専門科目 | | | | |
|---|---|---|---|---|---|---|---|---|---|---|---|---|---|
| １年次 | 現代の国語 ② | 言語文化 ② | 地理総合 ② | 数学Ⅰ ③ | 芸術 ② | 体育 ③ | 保健 ① | 英語コミュニケーションⅠ ③ | ビジネス基礎 ② | 簿記 ⑤ | 情報処理 ③ | 総合探究 ① | ＬＨＲ ① |

| | 普通科目 | | | | | | | | | 専門科目 | | | | |
|---|---|---|---|---|---|---|---|---|---|---|---|---|---|---|
| ２年次 | 文学国語 ② | 論理国語 ② | 公共 ② | 数学Ⅱ ② | 科学と人間生活 ② | 体育 ② | 保健 ① | 英語コミュニケーションⅡ ③ | 家庭総合 ② | ビジネスコミュニケーション ② | 財務会計Ⅰ ③ | コース必修Ⅰ ③ | 選択Ａ ③ | ＬＨＲ ① |

| | 普通科目 | | | | | | | | | 専門科目 | | | | |
|---|---|---|---|---|---|---|---|---|---|---|---|---|---|---|
| ３年次 | 文学国語 ② | 論理国語 ① | 歴史総合 ② | 数学Ⅱ ② | 生物基礎 ② | 体育 ② | 英語コミュニケーションⅡ ③ | 論理・表現Ⅰ ② | 家庭総合 ② | 課題研究 ② | 総合実践 ③ | コース必修Ⅱ ③ | 選択Ｂ ③ | ＬＨＲ ① |

選択科目（２・３年次）…商業科目だけでなく、全ての普通科目で用意

# 情報処理科

## ビジネスのスペシャリストを育成

ビジネスや情報に関してより専門的な内容を学習

＜１年＞　学科を決めず、全員が共通履修

＜２・３年＞

| コース | 情報 | 会計 |
|---|---|---|
| クラス | 信組 | |
| | 情　会 | |

※２コース混合の１クラス編成

# 情報処理科　※１年次は「商業に関する学科」として共通履修

| | 普通科目 | | | | | | | | 専門科目 | | | | |
|---|---|---|---|---|---|---|---|---|---|---|---|---|---|
| １年次 | 現代の国語 ② | 言語文化 ② | 地理総合 ② | 数学Ⅰ ③ | 芸術 ② | 体育 ③ | 保健 ① | 英語コミュニケーションⅠ ③ | ビジネス基礎 ② | 簿記 ⑤ | 情報処理 ③ | 総合探究 ① | ＬＨＲ ① |

| | 普通科目 | | | | | | | | | 専門科目 | | | | |
|---|---|---|---|---|---|---|---|---|---|---|---|---|---|---|
| ２年次 | 文学国語 ② | 論理国語 ② | 公共 ② | 数学Ⅱ ② | 科学と人間生活 ② | 体育 ② | 保健 ① | 英語コミュニケーションⅡ ③ | 家庭総合 ② | プログラミング ② | 財務会計Ⅰ ③ | コース必修Ⅰ ③ | 選択Ａ ③ | ＬＨＲ ① |

| | 普通科目 | | | | | | | | | 専門科目 | | | | |
|---|---|---|---|---|---|---|---|---|---|---|---|---|---|---|
| ３年次 | 文学国語 ② | 論理国語 ① | 歴史総合 ② | 数学Ⅱ ② | 生物基礎 ② | 体育 ② | 英語コミュニケーションⅡ ③ | 論理・表現Ⅰ ② | 家庭総合 ② | 課題研究 ② | ネットワーク活用 ③ | コース必修Ⅱ ③ | 選択Ｂ ③ | ＬＨＲ ① |

選択科目（２・３年次）…商業科目だけでなく、全ての普通科目で用意

# 特色ある教育活動

- 下商チャレンジショップ
- 姉妹校交流
- Haul-Aプロジェクト

# 下商チャレンジショップ

○　起業家精神を育成するための体験学習
○　模擬株式会社の設立から資金調達、企業との仕入交渉、販売を行う。
○　１２月に市内の商業施設で商品販売を実施

# 姉妹校交歓会

○　韓国の開成（ケソン）高校、鹿児島商業高校との相互訪問交流を実施

○　開成高校との交流では、生徒がホームステイを行うことで友好を深める

# Haul-A プロジェクト

*Highschool and University Link, For Acoounting*

## これまでの実績（2015年～）

- ●日商簿記１級
  …19名合格
- ●全経上級
  …10名合格
- ●税理士試験（簿記論）
  …９名合格
- ●税理士試験（財務諸表論）
  …９名合格
- ●公認会計士試験（短答式）
  …６名合格
- ●公認会計士試験（論文式）
  …４名合格

### 難関の全商１級と日商簿記１級

## 下関商高の３年生３人が合格

下関商業高校（下関市後田町）の3年生3人が難関とされる検定試験に合格した。1人は全国商業高等学校協会（全商）の9種目ある1級検定で、県内では4年ぶりとなる9冠を達成。2人は会計士や税理士志望者の登竜門で大学卒業程度の知識が必要とされる日本商工会議所（日商）簿記検定1級合格を果たした。

商業学校の生徒を対象にした全商検定で1級を制覇したのは情報処理科の藤井玲音さん(18)。会計実務検定が加わり9種目になった2010年以降、県内では6人目の快挙。

同校では全8種目の時代にフル合格した生徒が1人おり、負けず嫌いという藤井さんは「先輩を超えたい」と奮起。1年生で一つ目のビジネス計算実務(電卓)、2年生で商業経済、情報処理、英語、ビジネス文書実務など7種目を手にし、残る会計実務を昨年12月に取得した。

休み時間になると机の上に問題集を出して向き合う毎日。苦労したのは授業科目にないビジネス計算実務の珠算で、高校に入るまでそろばんに触ったことがなかったという。「よく頑張って勉強したなと、自信につながった。これまで積み重ねてきた勉強は他のことにも応用できると思う」。卒業後は大学の経済学部に進学予定だ。

商業科の溝江大貴さん(18)と情報処理科の西村あかりさん(18)は、受験生の大半を社会人が占める日商簿記1級に合格した。2人は簿記部に所属し、群馬県の高崎商科大との高大連携で大学レベルの専門教育を受けられる日商簿記1級プロジェクトの参加メンバー。同校生徒の合格は7年連続で、18、19人目となる。

入学当時はコロナ禍の真っただ中で、受験予定だった日商検定も1度は中止になったが、1年生の3学期に2級に合格。目標の1級挑戦に向けて毎日放課後に約3時間、土曜や夏休みも学校に来て勉強を続けた。1級になるとテキストが2倍以上の厚みになり、難易度が一気に上がったという。

溝江さんは昨年6月、西村さんは同11月の試験で合格。「勉強はやればやるほど身に付く。その中でもっと会計を究めたいと思った」と西村さん。いずれも高崎商大に進学し、将来は公認会計士を目指す。溝江さんは「苦しい財政状況にある企業を救うことができる会計士になりたい」と目を輝かせた。（久岡照代）

1級の合格証を手にする(左から)西村あかりさん、藤井玲音さん、溝江大貴さん＝下関市後田町

# 充実した施設・設備

- 図書館（万古館）
- コンピュータ教室
- １人１台端末
- 講堂・学食　等

# 下商生の学校生活を支える　充実した施設・設備

## 図書館

## コンピュータ教室

# 講　堂

平成 25 年に新築した講堂は、
宿泊施設を備える 4 階建ての学習施設です。

2 階　和室

3 階　多目的ホール

1 階　食堂

2 階　研修室

# 部活動・年間行事等

- 運動部　…　１１
- 文化部　…　１４

# 運動部

- ▶硬式野球（男子）
- ▶ソフトテニス（男女）
- ▶バスケットボール（女子）
- ▶バレーボール（女子）
- ▶バドミントン（男女）
- ▶サッカー（男子）
- ▶陸上競技（男女）
- ▶剣道（男女）
- ▶弓道（男女）
- ▶卓球（女子）
- ▶野球放送（女子）

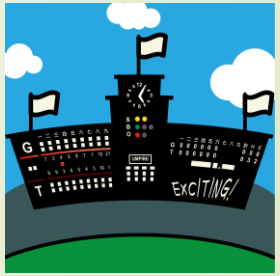

# 文化部

- ▶簿記
- ▶情報処理
- ▶英語
- ▶吹奏楽
- ▶書道
- ▶図書
- ▶ＪＲＣ
- ▶ワープロ
- ▶商業研究
- ▶演劇
- ▶美術
- ▶写真・新聞
- ▶珠算・電卓
- ▶文芸

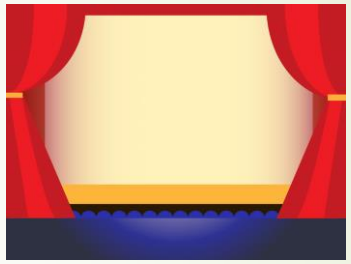

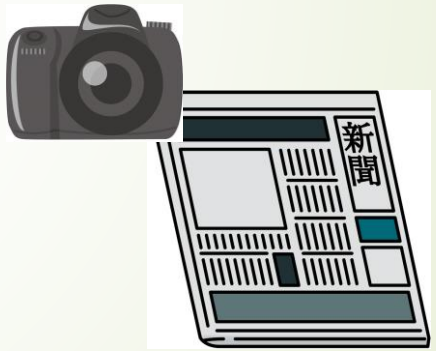

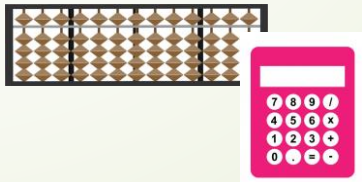

# 主な学校行事

| 月 | 行　　事 |
|---|---|
| 4 | 入学式 |
| 5 | スポーツテスト |
| 6 | 山口県高校総体、春季商業教育実技大会 |
| 7 | ホームマッチ、野球応援 |
| 8 | インターンシップ、体験入学 |
| 9 | 就職試験開始、体育大会 |
| 10 | 秋季商業教育実技大会、姉妹校交歓会(鹿児島商業高校) |
| 11 | 下商祭、姉妹校交歓会（韓国：開成高校） |
| 12 | チャレンジショップ、修学旅行 |
| 1 | 各種検定試験 |
| 2 | 同窓会入会式 |
| 3 | 卒業証書授与式 |

# 求める生徒像（令和５年度入学者選抜）

①志望学科に関する基礎的な知識と技術を習得したいという明確な目的意識をもち、継続して努力することのできる生徒

②自ら学ぼうとする自主性と他人を思いやる豊かな人間性をもち、常に感謝の気持ちを忘れない誠実で謙虚な生徒

③基本的な生活習慣が身に付いている生徒

④規則を守り、節度ある行動がとれる生徒

# 体験入学

## ８月３日（木）
## ８月７日（月）

いずれかの日を選んでください。